『愛藏版』第4集『王霸立國篇』第9集 好評熱賣中!!

龍狼傳

王霸立國篇

The Legend of Dragon's Son

與忘狼並肩作戰，

華麗的劍招式！

血花的心之所向是……

第65話 軍神

YAMAHARA 山原義人 YOSHIHITO

Baidu吧

關羽，字雲長，
河東郡解縣人。

在三國志歷史中，
被譽為萬夫莫敵，
以超人般勇猛聞名的
傳說武將。

賭上許都城的去留。
志狠挑戰「軍神」關羽！

他的武勇在後世
諸多歷史書籍上
都有記載，

在現代已經
被神格化，
成了商人的
守護神。

★本故事純屬虛構，登場人物、團體、
地點、國家名稱等均與實際人事物無關。

那個關羽……
就站在我的面前……！
作為我的「敵人」……
為的是奪取我的性命！

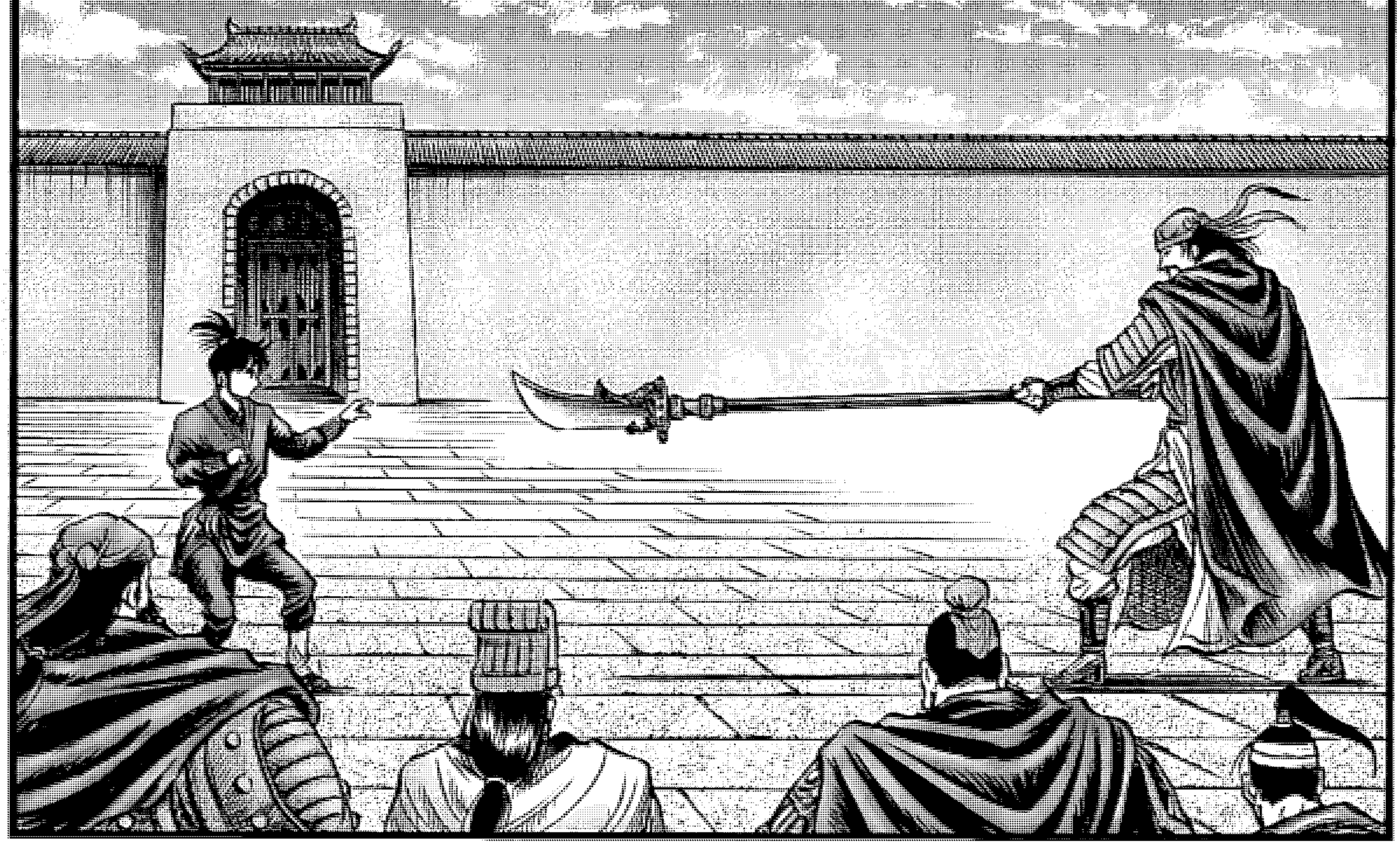

志狼……

即使到了這種時候．

你還是不用武器嗎！

不穿戴盔甲，

護手甲也是皮製的……

的確，不使用武器，

較容易掌握敵人的生殺大權……

不論他嘴巴上怎麼說，

一看就知道他依舊秉持著不殺生的信念……！

基本上
志狼跟真澄的本性
都不適合戰爭。

不過，
那性情在這亂世，
會成為被敵人
輕視的「天真」！

亂世的武將
絕對會針對
那樣的天真
下手！

更何況曹操
以霸業為目標，
他不可能畏懼
保有這份天真的
志狼！

也就是說，
曹操之所以答應
志狼的要求是在
騙他……！

要是相信志狼所言，
在我們停戰
而出城的瞬間，
對方勢必會一鼓作氣
將我們消滅！

我錯看你了，志狼……！
連這種事情都看不透，還志得意滿，想把我們帶入死地！
我就用這把青龍刀……
徹底斬除你那無可救藥的個性！

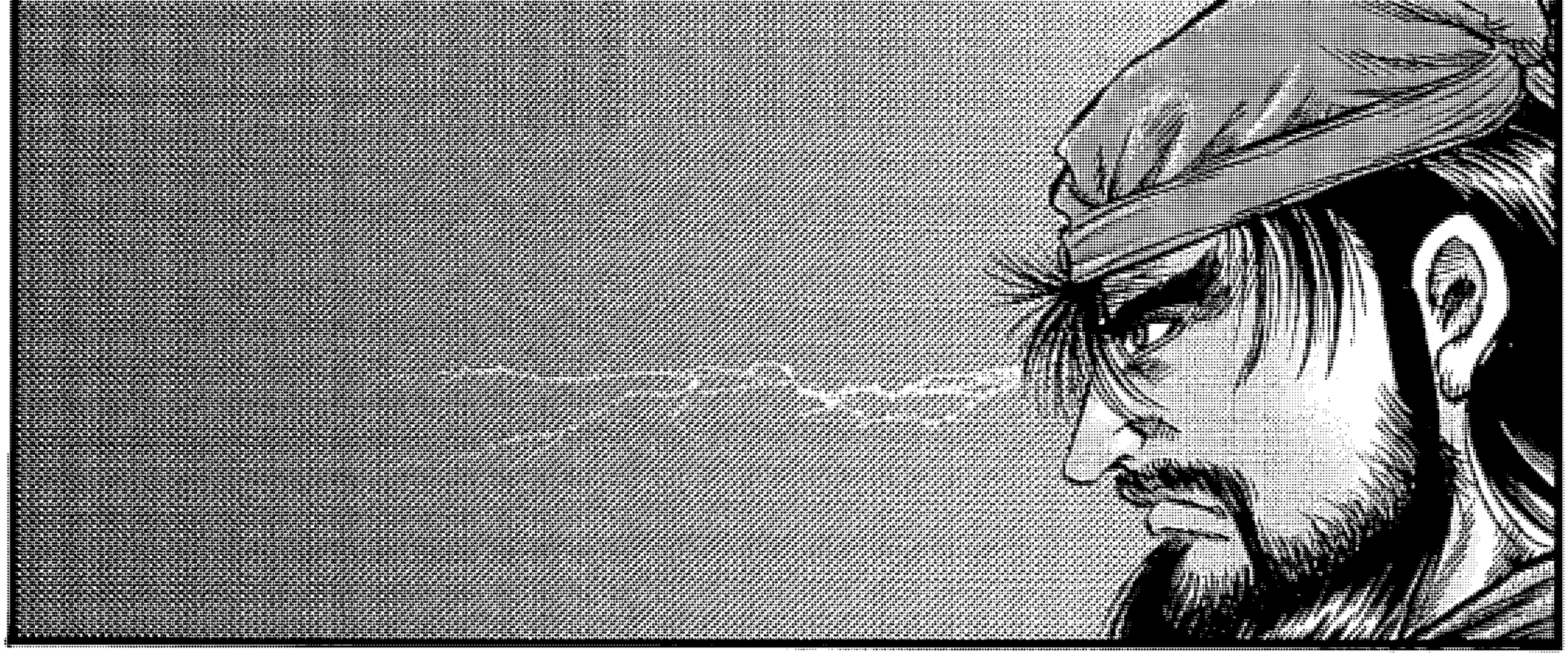

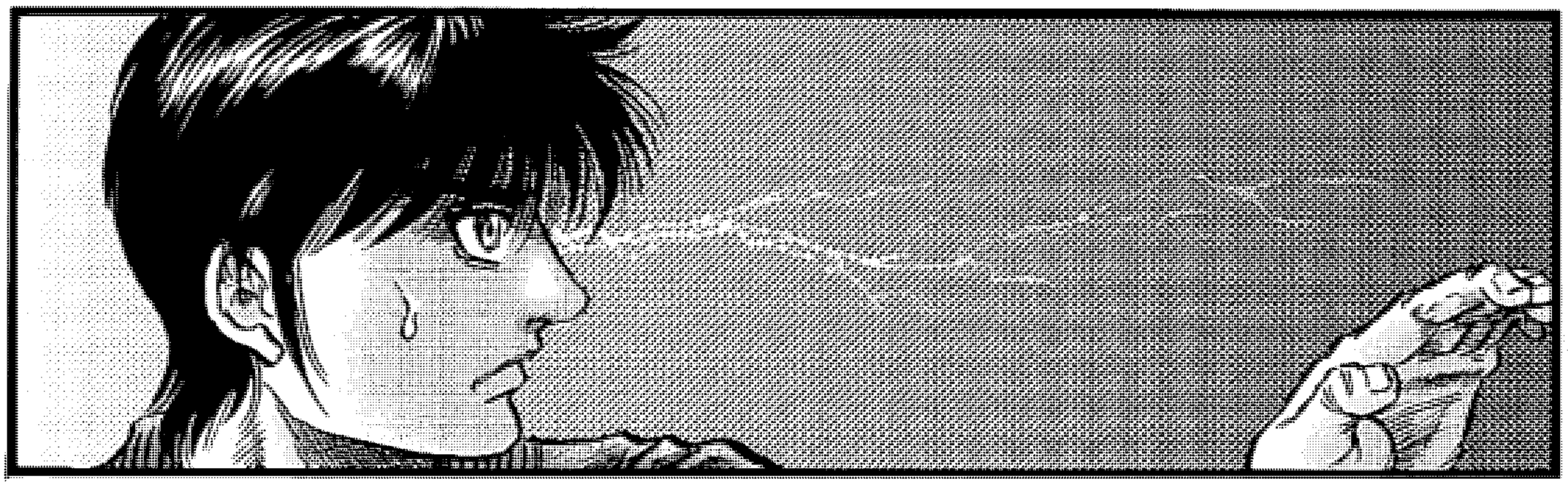

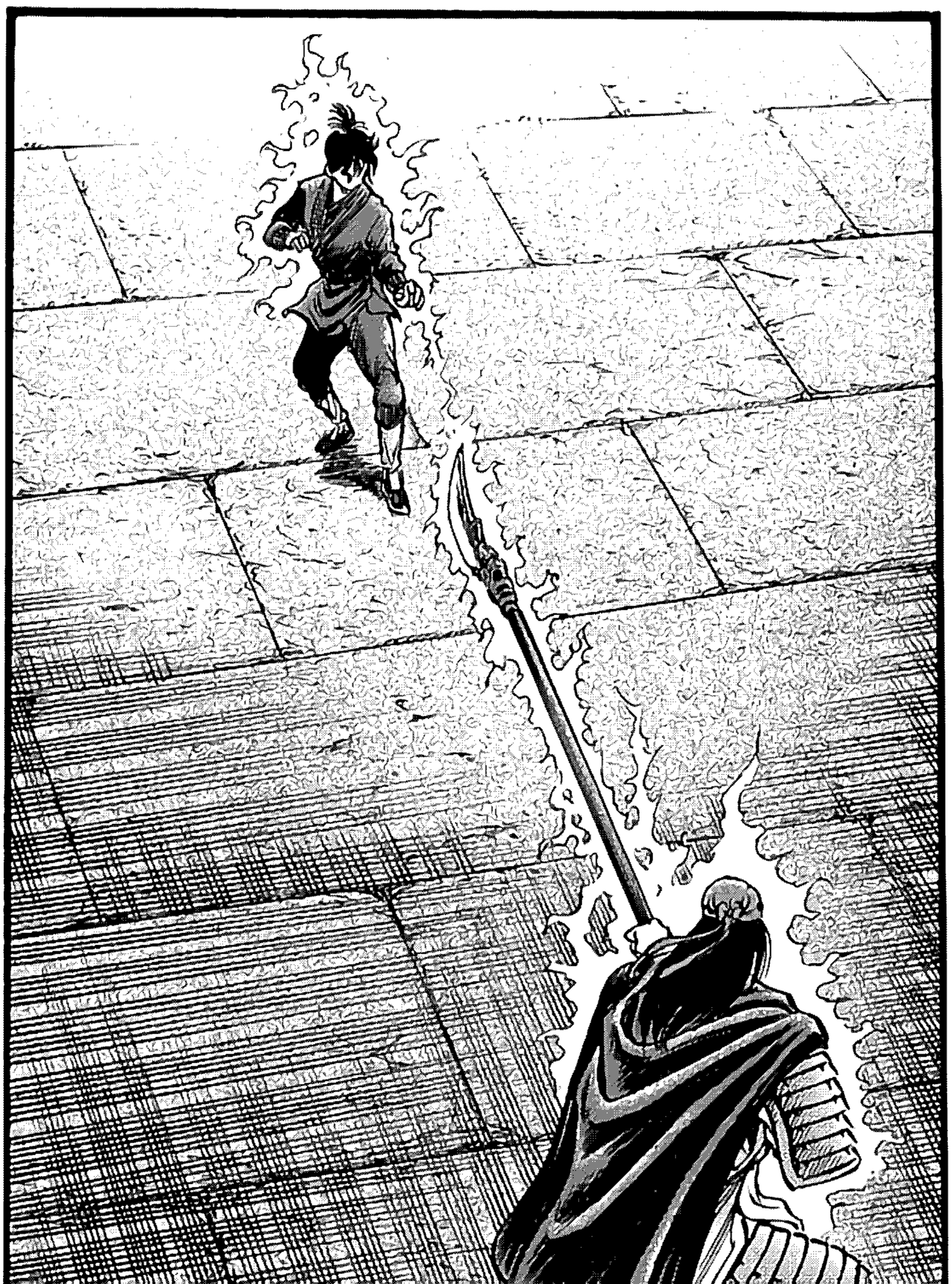

ッ!!..

ズ"...

雙方……

都一動也不動呢。

在軍師眼中是這樣啊？

！

雖然身體沒有移動，

但是雙方的殺氣跟氣勢卻在交鋒哦！

要是羽兄散發殺氣，志狼就會退縮，

要是志狼的氣勢集中，羽兄的刀鋒就會指向他。

在這樣的交鋒間，逐漸拉近距離，伺機而動。

那樣的對峙已經重複數十次了！

只要稍不留神，瞬間就會被對方攻擊。

他們打的就是那樣的戰鬥呢……！

……

話雖如此，這還是令我驚訝……！

羽兄居然會如此小心……

代表志狼的武功已經提升到那種程度了！

趙雲也不是毫無緣由地感到害怕……

事情越來越有趣了！

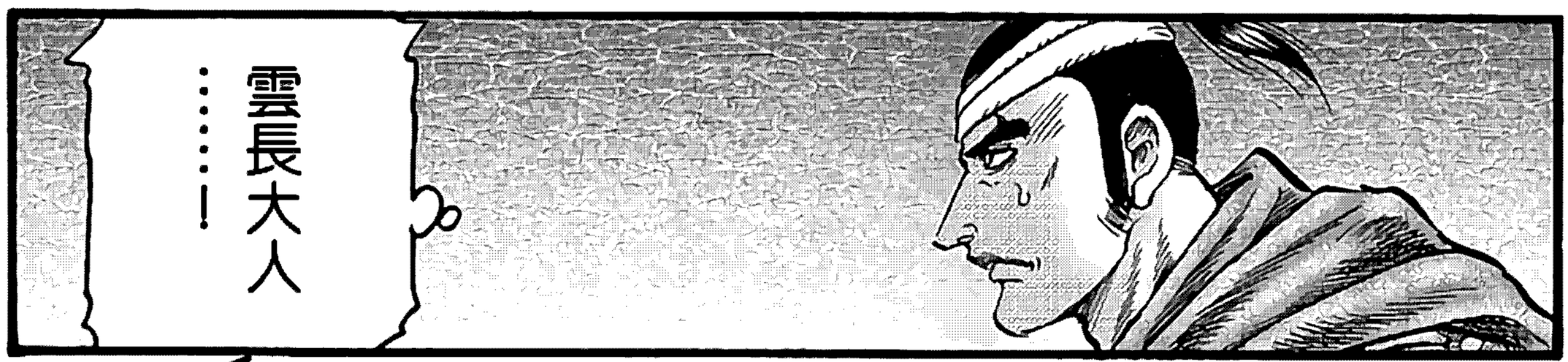

果然了得……
完全找不到空隙……！

看來……
由我這邊試著發動攻擊吧……

ピク…
!
嗚!

ミシャ

殺氣跟武術……
沒有絲毫的浪費……

所以就連他的
「意脈」都無法
判讀……！

有別於我
只追求速度的
「實之拳」……

「心、技、體」
全提升到極限的
武功……！

這就是擁有
「實之武技」……

關羽的
真正面貌啊
！

要不是我有「實之拳」的反應速度……

剛才第一擊我就死了……！

錯不了……

他比黃尸虎還強……！

關羽的實力超乎我的想像！

你竟然能夠躲過……
志狼啊……不過可不會就這樣結束哦！
深不見底的招式！
奮起的「軍神」
沒有死角！
★下回預定5月20日(一)更新